



A R C H I T E C T U R E

THINK TANK -WORKSHOP PROJECTS | Oficina
Proyectos
Premios

Oficina

mon-architecture es un estudio de arquitectura dedicado a la arquitectura, urbanismo, rehabilitación y diseño de interiores, fundado en 2010 en Pamplona por **Ramón Preciado Jiménez**.

mon-architecture basa su trabajo en un equipo multidisciplinar de arquitectos, arquitectos técnicos, ingenieros, urbanistas y paisajistas, con los que se busca el rigor técnico, la expresividad artística y el respeto por el medio ambiente en cada uno de los proyectos, además de resolver inquietudes y premisas de los clientes en cada uno de ellos.

mon-architecture trabaja tanto para las administraciones públicas como para clientes privados en el ámbito nacional e internacional, y ha cosechado durante su trayectoria numerosos premios en concursos de arquitectura y publicaciones en revistas especializadas.

Biografía

ramón preciado jiménez
arquitecto + arquitecto tecnico

Graduado como **arquitecto** en 2010 por la Universidad de Arquitectura e Ingeniería de La Salle en Barcelona, completando los estudios con el programa *@housing 21* con diferentes universidades Europeas como Hogeschool voor Wetenschap & Kunst, Sint-Lucas, Brussels ; Fachhochschule Stuttgart; Politechnika Białostocka, Białystok; School of Architecture, Liverpool. (www.housing21eu.net).

Licenciado en arquitectura técnica en 2002 por la Universidad de Arquitectura y Arquitectura técnica de Navarra.

Master por la universidad de Granada en 2014, además de numerosos cursos de Ingeniería de Materiales, Eficiencia Energética, Eco diseño y CYPE 2015 Aplicado a Estructuras de la edificación.

Premios

1º Premio | Concurso público | *Rehabilitación Ampliación Archivo-Palacio de Navarra (Pamplona).*

1º Premio | Concurso público | *Yacimiento arqueológico Cerro de Santabarbara (Tudela, Navarra).*

1º Premio | Concurso público | *Edificio multiusos (Melida, Navarra).*

1º Premio | Concurso público | *Caserío Kale 5 viviendas VPO (Orendain, Guipuzcua).*

Accésit 2º | Concurso público | *Museo alfar Pedro Mercedes (Cuenca).*

Accésit 2º | Concurso público | *60 viviendas VPO (Melilla).*

Accésit 2º | Concurso privado | *Ideas medioambientales para Barcelona.*

Proy. Selec. | Concurso público | *Fachada para Bulevar (Gandia, Valencia).*

Proy. Selec. | Concurso privado | *PFC de Acxt.*

Publicaciones

Publicación | Revista "COAM nº 360." | *60 viviendas en Melilla.*

Publicación | Revista "TC cuadernos nº 82." | *60 viviendas en Melilla.*

Publicación | Revista "Accessit nº 03." | *60 viviendas en Melilla.*

Publicación | Libro "Barcelona Reflexions." | *Manifiesto sobre Barcelona en el futuro.*

Exposiciones

Exposición | *Recuerdos y sueños Camp Redo Mallorca.*

Exposición | *5º encuentro I+D+I de la plataforma tecnología del agua en España.*

Exposición | *COAM exposición concurso Pedro Mercedes.*

Exposición | *Congreso de arquitectura CIBARQ 10 Pamplona.*

Exposición | *COAC exposición "Casas de escuela" Barcelona.*

Proyectos

Seleccionados

Archivo de Navarra

Pamplona 2017

En construccion



Ampliacion Rehabilitacion

Concurso Público. Código interno :17-07

"Ampliacion y rehabilitacion del archivo de Navarra para albergar diferentes Consejerias"

Cliente: Gobierno de Navarra

Superficie: 2.800 m²

Presupuesto: 2.450.000€

Edificio Multiusos

Melida 2017

En construccion



Edificio Multiusos

Concurso Público. Código interno :16-18

"Edificio multiusos y Biblioteca en Melida. Edificio para albergar eventos de multiples aforos."

Cliente: Ayuntamiento Melida

Superficie: 930 m²

Presupuesto: 555.000€

5VPO Kale Baserria

Orendain 2016

En construccion



5 Viviendas VPO Kale Baserria

Concurso Público. Código interno :15-02

"Transformación del Kale Baserria en 5 viviendas de VPO. Nuevas epocas = Nuevos Usos"

Cliente: Ayuntamiento de Orendain

Superficie: 336 m²

Presupuesto: 350.000 €

Vivienda Unifamiliar

Alloz 2018

En construccion



Vivienda Unifamiliar

Privado. Código interno :17-09

"Vivienda alrededor de un patio, el espacio exterior se suma a ella como una sala mas."

Cliente: Privado

Superficie: 230 m²

Presupuesto: 250.000€

Vivienda Unifamiliar

Bargota 2016

Finalizada obra



Vivienda Unifamiliar

Privado. Código interno :15-09

"Vivienda entre medianeras.. piedra madera y corten."

Cliente: Privado

Superficie: 110 m²

Presupuesto: 130.000€

Cerro de Sta. Barbara

Tudela 2017

En construccion



Yacimiento Arqueologico

Concurso Público. Código interno :16-20

"El mayor yacimiento arqueologico de Navarra, Espacio publico, urbanizacion y museologia"

Cliente: Ayuntamiento Tudela

Superficie: 10.000 m²

Presupuesto: 450.000 €

Proyectos Seleccionados

Edificio Multiusos

Oloki 2017



Edificio Multiusos

Concurso Público. Código interno :17-01

"Edificio multiusos donde el espacio exterior forma parte del proyecto"

Cliente: Ayuntamiento Oloki

Superficie: 350 m²

Presupuesto: 333.000€

Piscinas Salinas de Oro

Salinas de Oro 2016



Baños y Piscinas Terapeuticas

Concurso Público. Código interno :16-10

"En unas salinas naturales crear unas Piscinas terapeuticas para el uso Publico"

Cliente: Ayuntamiento Salinas de Oro

Superficie: 2.500 m²

Presupuesto: 348.000 €

Reforma Portal Ac 23

Barañain 2016

En construccion



Reforma de Portal y ascensor

Encargo Privado Código interno :16-05

"Reforma de portal y ascensor , acondicionamiento normativa de ACCESIBILIDAD"

Cliente: Privado

Superficie: 250 m²

Presupuesto: 250.000 €

Pabellón DSS2016 EU

Donostia 2016

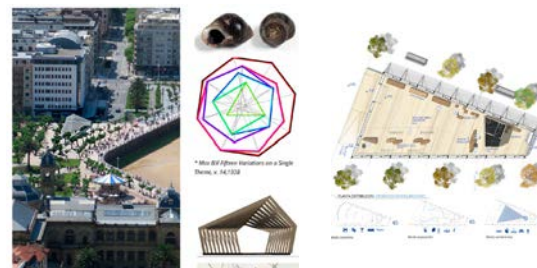

Pabellón Donostia 2016

Concurso Público. Código interno :15-07

"El pabellón quiere ser un altavoz y símbolo de las actividades generadas por DSS2016EU."

Cliente: Ayuntamiento de Donostia

Superficie: 130 m²

Presupuesto: 180.000 €

5VPO Kale Baserria

Orendain 2016

En construccion



5 Viviendas VPO Kale Baserria

Concurso Público. Código interno :15-02

"Transformación del Kale Baserria en 5 viviendas de VPO. Nuevas epocas = Nuevos Usos"

Cliente: Ayuntamiento de Orendain

Superficie: 336 m²

Presupuesto: 350.000 €

Albergue 50 personas

Lakuntza 2018

En construccion



Albergue

Privado. Código interno :18-04

"Edificio multiusos y Biblioteca en Melida. Edificio para albergar eventos de multiples aforos."

Cliente: Privado

Superficie: 550 m²

Presupuesto: 500.000€

Proyectos Seleccionados

Polideportivo Egües

Valle Egües 2015



Edificio Público

Concurso Público. Código interno :15-05

“ La relación de las dos pistas entre sí y con el vestíbulo organizan el programa.”

Cliente: Ayuntamiento Valle de Egües
Superficie: 6.462 m²
Presupuesto: 1.800.000 €

Vivienda PB04

Pamplona 2015



Rehabilitación Vivienda

Encargo Privado. Código interno :15-04

“68 m² unidos por un pavimento continuo de pvc y grandes puertas correderas.”

Cliente: Privado
Superficie: 68 m²
Presupuesto: 77.000 €

Estudio de Fotografía

Arre (Navarra) 2015

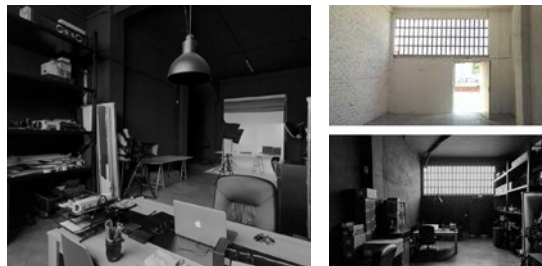

Interiorismo

Encargo Privado. Código interno :15-10

“Estudio de fotografía ,como si de una cámara oscura el lugar se mimetiza con la acción.”

Cliente: Biebel Estudio
Superficie: 150 m²
Presupuesto: 25.000 €

Vivienda BN07

Pamplona 2015



Rehabilitación Vivienda

Encargo Privado. Código interno :15-03

“El reto de la unión de dos niveles por medio de un elemento escultural que marca la entrada “

Cliente: Privado
Superficie: 250 m²
Presupuesto: 120.000 €

Restaurante Ezcaba

Pamplona 2015



Rehabilitación Interior

Encargo Privado. Código interno :14-01

“ Reforma de restaurante , la imagen enfocada al uso.”

Cliente: Privado
Superficie: 128 m²
Presupuesto: 98.000 €

Pasarela Aranzadi

Pamplona 2014



Pasarela Urbana

Concurso Público. Código interno :14-01

“ Línea de flotabilidad, aspecto delicadeza, fragilidad, antigravidez, una línea en el horizonte ..”

Cliente: Ayuntamiento Pamplona
Superficie: 850 m²
Presupuesto: 908.800 €

Proyectos Seleccionados

Plaza “ Los Rosales “

La Coruña 2013

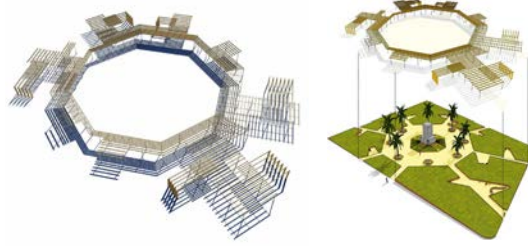

Espacio Público

Concurso Público. Código interno :13-04

“El lugar se interpreta como el reflejo de la historia de la Coruña y del esplendor de una época.”

Cliente: Consorcio Ribas Mallorca

Superficie: 2.550 m²

Presupuesto: 445.000 €

Plaza Campus Tecn.

Algeciras 2013



Espacio Público

Encargo privado. Código interno :13-03

“Espacio urbano experimental. El carácter sim I+D+i del CT se marca en su espacio público.”

Cliente: Campus Tecnológico Algeciras

Superficie: 850 m²

Presupuesto: sn €

Paseo “Playa Ladrillos”

Algeciras 2013



Espacio Público

Encargo privado. Código interno :13-02

“Recuperar la playa de los ladrillos como espacio urbano eficiente, nuevo paseo para la ciudad.”

Cliente: Ayuntamiento Algeciras

Superficie: 5.000 m²

Presupuesto: sn €

Plaza “La Peña”

Bilbao 2012



Espacio Público

Concurso público. Código interno :12-04

“las raíces industriales del barrio y de esos antiguos caños de aguas, el paseo toma el nombre.”

Cliente: Bilbao Txokoa

Superficie: 3.480 m²

Presupuesto: 175.000 €

Ayuntamiento Cenate

Cenate Sopra (Italia) 2012



Edificio dotacional

Concurso público. Código interno :12-03

“La idea de crear un edificio que nace del espacio público, una estancia más de la construcción.”

Cliente: Ayuntamiento Cenate Sopra

Superficie: 1.175 m²

Presupuesto: 1.225.000 €

Residencia Camp Redon

Mallorca 2012

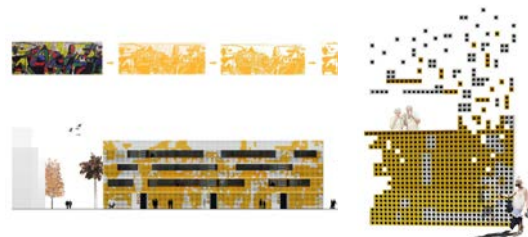

Edificio Dotacional

Concurso Público. Código interno :12-01

“Centro residencial para gente de la tercera edad, Transformacion vs Demolicion.”

Cliente: Consorcio Ribas Mallorca

Superficie: 800 m²

Presupuesto: 2.250.500 €

Proyectos Seleccionados

Vivienda CR17

Pamplona 2012

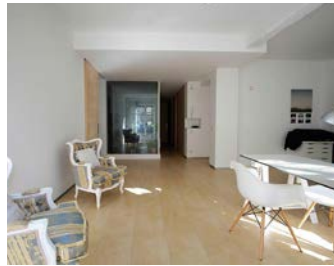

Vivienda Privada

Encargo privado. Código interno :12-00

"Patio privado dentro de la vivienda donde gira el programa con puertas de suelo a techo.."

Cliente: Privado.

Superficie: 126 m²

Presupuesto: 74.700 €

Bulevar Sanxo

Gandia 2011



Espacio público

Concurso público. Código interno :11-10

"Investigar sobre una nueva piel de fachada que trabaje como un telón. Urbanismo teatral."

Cliente: COACV.

Superficie: 800 ml.

Presupuesto: 605.750 €

60 viviendas VPO

Melilla 2011



Edificio Residencial

Accesit 2º | Concurso público. C.I. :11-07

"La estrategia del patio con luz al garaje, las copas de los arboles naciendo fachada mutable."

Cliente: Ministerio de Vivienda España.

Superficie: 5.545 m²

Presupuesto: 4.120.560 €

Baños Luxor

Luxor (Egipto) 2011



Edificio dotacional

Concurso público. Código interno :10-06

"El grano interno del edificio viene dado por el sistema constructivo empleado. Arq. Vernacular."

Cliente: Hyspalit

Superficie: 2.500 m²

Presupuesto: 655.000 €

Vercelona

Barcelona 2010



Urbanismo

Premio 2º | Concurso privado. C.I. :10-05

"Urbanismo medioambiental para el ensanche de Barcelons, depuración de agua, wetland"

Cliente: Universidad UPC

Superficie: sn m²

Presupuesto: sn €

Casa del Mediterraneo

Alicante 2010



Edificio dotacional

Concurso público. Código interno :10-01

"La antigua estación de Ferrocarril se rehabilita para la sede de la Casa Mediterraneo."

Cliente: Fundación Casa Mediterraneo

Superficie: 1.800 m²

Presupuesto: 2.000.000 €

Proyectos Seleccionados

Museo Pedro Mercedes

Cuenca 2010



Edificio dotacional

Accesit 2º | Concurso público. C.I. :10-02

“Rehabilitación, ampliación y cambio de uso del Alfar Pedro Mercedes y edificios colindantes.”

Cliente: Fundación Pedro Mercedes

Superficie: 1.200 m²

Presupuesto: 755.000 €

Casa encendida

Madrid 2010

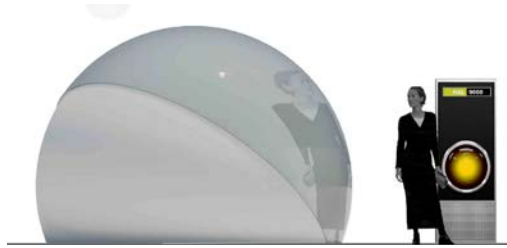

Espacio público

Concurso público. Código interno :10-03

“Usos temporal de solares urbanos en la ciudad de Madrid. Habitáculo mínimo habitable.”

Cliente: Fundación Casa Encendida

Superficie: 10 m²

Presupuesto: 25.000 €

Colaboraciones

Seleccionadas

experiencia profesional
cv ramón preciado jiménez

PABELLÓN NAVARRA ARENA

Propiedad | Gobierno de Navarra
Presupuesto | 50 millones €
Trabajando para TYM asociados



EQUIPAMIENTO
2012-2014
PAMPLONA NAVARRA
Colaborando con TYM asociados en el proyecto ejecutivo y en la dirección de obra del pabellón Navarra Arena.

CIUDAD DE LA MUSICA

Propiedad | Gobierno de Navarra
Presupuesto | 33 millones €
Trabajando para TYM asociados



EQUIPAMIENTO
2010-2012
PAMPLONA NAVARRA
Colaborando con TYM asociados en el proyecto ejecutivo y en la dirección de obra como dirección facultativa en el Conservatorio de Musica de Navarra.

144 VIVIENDAS VPO DURANGO

Propiedad | VISESA GOBIERNO VASCO
Presupuesto | 25 millones €
Trabajando para TYM asociados



VIVIENDAS PLURIFAMILIAR
2012-2014
DURANGO BIZCAYA
Colaborando con TYM asociados en el proyecto ejecutivo y en la dirección de obra como dirección facultativa de las 144 viviendas VPO promovidas por VISESA.

212 VIVIENDAS VPO PASAIA

Propiedad | VISESA GOBIERNO VASCO
Presupuesto | 33 millones €
Trabajando para TYM asociados



VIVIENDAS PLURIFAMILIAR
2011-2013
PASAJES GUIPUZCUA
Colaborando con TYM asociados en el proyecto ejecutivo y en la dirección de obra como dirección facultativa de las 212 viviendas VPO promovidas por VISESA.

OFICINAS CLUB DE TENIS

Propiedad | CLUB DE TENIS PAMPLONA
Presupuesto | 300.000 €
Trabajando para TYM asociados



OFICINAS
2011
PAMPLONA NAVARRA
Colaborando con TYM asociados en el proyecto básico y de ejecución además de formar parte de la dirección facultativa de la obra de las oficinas del Club de Tenis.

CUBIERTA PARVULARIO SAN CERNIN

Propiedad | COLEGIO SAN CERNIN
Presupuesto | 200.000 €
Trabajando para TYM asociados



ESPACIO PUBLICO
2012
PAMPLONA NAVARRA
Colaborando con TYM asociados en el proyecto básico y de ejecución además de formar parte de la dirección facultativa de la obra.

UNIVERSIDAD ROVIRA I VIRGILI

Propiedad | URV CAMPUS TERRAS DEL EBRO
Presupuesto | 25 millones €
Trabajando para JFB | Josep Ferrando Bramona



EQUIPAMIENTO
2010
TARRAGONA TARRAGONA
Colaborando con JFB en la fase de concurso y proyecto de ejecución del mismo.

CENTRO TECNOLÓGICO LUGO

Propiedad | CENTRO CETAL
Presupuesto | 6 millones €
Trabajando para JFB | Josep Ferrando Bramona



CENTRO TECNOLÓGICO
2009
LUGO LUGO
Colaborando con JFB en la fase de concurso.

Colaboraciones Seleccionadas

CENTRO CULTURAL LA VIOLETA

Propiedad | C. CULTURAL BARRIO GRACIA
 Presupuesto | 500.000 €
 Trabajando para JFB | Josep Ferrando Bramona



REHABILITACION
 2009
 BARCELONA BARCELONA
 Colaborando con JFB en el concurso publico para restaurar el centro cultural del barrio de Gracia en Barcelona.

BIBLIOTECA TEATRO VANDELLOS

Propiedad | AYUNTAMIENTO VANDELLOS
 Presupuesto | 5 millones €
 Trabajando para JFB | Josep Ferrando Bramona

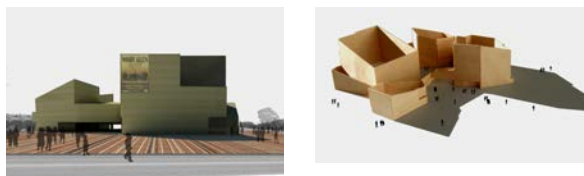

EQUIPAMIENTO
 2009
 VANDELLOS BARECELONA
 Colaborando para JFB en el concurso publico del teatro y biblioteca del municipio de Vandellos Barcelona

CASA PEARSON

Propiedad | PRIVADA
 Presupuesto | 2 millones €
 Trabajando para JFB | Josep Ferrando Bramona



VIVIENDA UNIFAMILIAR
 2010
 BARELONA BARCELONA
 Colaborando para JFB en el encargo privado para la creacion de una casa unifamiliar en la zona de Pedralbes en Barcelona.

300 VIVIENDAS SOCIALES EN MILAN

Propiedad | HABITARE SOCIALE MILANO
 Presupuesto | 10 millones €
 Trabajando para JFB | Josep Ferrando Bramona



VIVIENDA PLURIFAMILIAR
 2010
 MILAN ITALIA
 Colaborando para JFB Y PERIS TORAL en el concurso para viviendas sociales en Milan.

MUSEO LERIDA

Propiedad | AYUNTAMIENTO DE LLEIDA
 Presupuesto | 10 millones €
 Trabajando para JFB | Josep Ferrando Bramona



EQUIPAMIENTO
 2010
 LERIDA LERIDA
 Colaborando para JFB en el concurso publico del Museo de Lerida. Proyecto seleccionado.

VIVIENDA LA FLORESTA

Propiedad | PRIVADA
 Presupuesto | 250.000 €
 Trabajando para GLY | Jordi Ramos Agusti

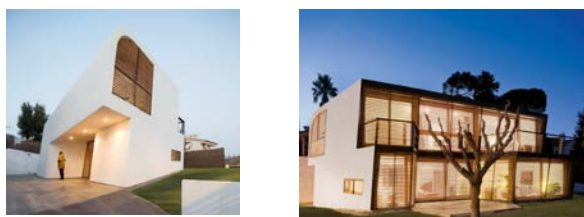

VIVENDA UNIFAMILIAR
 2007
 LA FLORESTA BARCELONA
 Colaborando con GLY en fase de proyecto basico, proyecto ejecutivo y Direccion de obra de la vivienda unifamiliar de la Floresta.

VIVIENDAS SANT CLIMENT

Propiedad | PRIVADA
 Presupuesto | 800.000 €
 Trabajando para GLY | Jordi Ramos Agusti



VIVIENDA PLURIFAMILIAR
 2007
 SANT CLIMENT BARCELONA
 Colaborando con GLY en fase de proyecto basico, proyecto ejecutivo y Direccion de obra del bloque de viviendas en el municipio de Sant Climent.

VIVIENDAS VILLADECANS

Propiedad | PRIVADA
 Presupuesto | 400.000 €
 Trabajando para GLY | Jordi Ramos Agusti

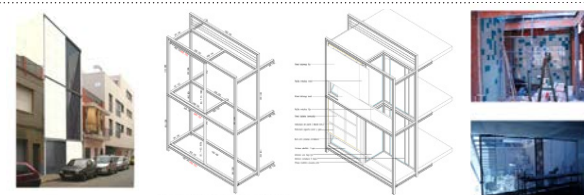

VIVENDA UNIFAMILIAR
 2006
 VILLADECANS BARCELONA
 Colaborando con GLY en fase de proyecto basico, proyecto ejecutivo y Direccion de obra de una vivienda entre medianeras el municipio de Villadecans.

VIVIENDA GORRAIZ

Propiedad | PRIVADA
 Presupuesto | - €
 Trabajando para Fran Martin | J. M. Otxotorena



2004
 GORRAIZ NAVARRA
 Colaborando en la direccion de obra como arquitecto tecnico en vivienda unifamiliar de Gorraiz .



*Carlos III n° 17 1 drch.
31002 Pamplona*

*tlf:+34 948 10 19 14
info@mon-arch.es*

www.mon-arch.es