



THINK TANK -WORKSHOP PROJECTS

Oficina  
Proyectos  
Premios

# Oficina

**mon-architecture** es un estudio de arquitectura dedicado a la arquitectura, urbanismo, rehabilitación y diseño de interiores, fundado en 2010 en Pamplona por **Ramón Preciado Jiménez**.

**mon-architecture** basa su trabajo en un equipo multidisciplinar de arquitectos, arquitectos técnicos, ingenieros, urbanistas y paisajistas, con los que se busca el rigor técnico, la expresividad artística y el respeto por el medio ambiente en cada uno de los proyectos, además de resolver inquietudes y premisas de los clientes en cada uno de ellos.

**mon-architecture** trabaja tanto para las administraciones públicas como para clientes privados en el ámbito nacional e internacional, y ha cosechado durante su trayectoria numerosos premios en concursos de arquitectura y publicaciones en revistas especializadas.

## Biografía

ramón preciado jiménez  
*arquitecto + arquitecto tecnico*

**Graduado** como **arquitecto** en 2010 por la Universidad de Arquitectura e Ingeniería de La Salle en Barcelona, completando los estudios con el programa *@housing 21* con diferentes universidades Europeas como Hogeschool voor Wetenschap & Kunst, Sint-Lucas, Brussels ; Fachhochschule Stuttgart; Politechnika Białostocka, Białystok; School of Architecture, Liverpool. ([www.housing21eu.net](http://www.housing21eu.net)).

**Licenciado** en **arquitectura técnica** en 2002 por la Universidad de Arquitectura y Arquitectura técnica de Navarra.

**Master** por la universidad de Granada en 2014, además de numerosos cursos de Ingeniería de Materiales, Eficiencia Energética, Eco diseño y CYPE 2015 Aplicado a Estructuras de la edificación.

# Premios

**Premio nacional** | *Richar H. Driehaus de las artes de la construcción*

**1º Premio** | *Concurso público | Rehabilitación Ampliación Archivo-Palacio de Navarra (Pamplona).*

**1º Premio** | *Concurso público | Rehabilitación Fronton Euskal Jai Berri (Huarte).*

**1º Premio** | *Concurso público | Yaciminto arqueológico Cerro de Santabarbara (Tudela, Navarra).*

**1º Premio** | *Concurso público | Edificio multiusos (Melida, Navarra).*

**1º Premio** | *Concurso público | Caserío Kale 5 viviendas VPO (Orendain, Guipuzcua).*

**Accésit 2º** | *Concurso público | Centro Escenico Huarte (Navarra).*

**Accésit 2º** | *Concurso público | Viviendas Sociales habar( Navarra ).*

**Accésit 2º** | *Concurso público | Museo alfar pedro mercedes (Cuenca).*

**Accésit 2º** | *Concurso público | 60 viviendas VPO (Melilla).*

**Accésit 2º** | *Concurso privado | Ideas medioambientales para Barcelona.*

**Proy. Selec.** | *Concurso público | Fachada para Bulevar ( Gandia, Valencia ).*

**Proy. Selec.** | *Concurso privado | PFC de Acxt.*

# Publicaciones

**Publicación** | *Revista "COAM nº 360." | 60 viviendas en Melilla.*

**Publicación** | *Revista "TC cuadernos nº 82." | 60 viviendas en Melilla.*

**Publicación** | *Revista "Accessit nº 03." | 60 viviendas en Melilla.*

**Publicación** | *Libro " Barcelona Reflexions." | Manifiesto sobre Barcelona en el futuro.*

**Publicación** | *Revista Ansoain | Proyecto cubricion.*

# Exposiciones

**Exposición** | *Recuerdos y sueños Camp Redo Mallorca.*

**Exposición** | *5º encuentro I+D+I de la plataforma tecnología del agua en España.*

**Exposición** | *COAM exposicion concurso Pedro Mercedes.*

**Exposición** | *Congreso de arquitectura CIBARQ 10 Pamplona.*

**Exposición** | *COAC exposicion "Casas de escuela" Barcelona.*

**Exposición** | *Palacio Condestable . Arquitecturas*

# Proyectos

Seleccionados

## Frontón Euskal Jai

Huarte 2025

En proceso Fase 01



## Frontón Euskal Jai Berri

Concurso Público. Código interno :25-07

"Reforma del Fronton Euskal Jai Berri para la practica de remonte y la emision en Etb. "

**Cliente:** Ayuntamiento de Huarte

**Superficie:** 2.500 m2

**Presupuesto:** 1.550.000 €

## Vivienda Unifamiliar

Logroño 2025

En Proceso



## Vivienda Unifamiliar

Encargo Privado. Código interno :24.02

"Casa Unifamiliar aislada moderna. "

**Cliente:** Privado

**Superficie:** 320 m2 const.

**Presupuesto:** 550.000 €

## Punto Limpio

Irurita 2024



## Punto de reciclaje

Encargo Publico. Código interno :21-07

"Integrar en la naturaleza un centro de reciclaje y punto limpio , el mas grande de Navarra "

**Cliente:** Ayuntamiento de Baztan

**Superficie:** 1.450 m2

**Presupuesto:** 605.000 €

## Premio

Madrid 2024



**Premios Richard H. Driedhaus  
de las Artes de la Construcción**

## Premio artes de la construccion

Concurso Publico. Richard H.Driedhaus

" Premio a las artes de la construccion de las otorgado junto al ministerio de cultura por la asociacion Richard .H. Driedhaus."

**Cliente:** Ministerio de cultura

**Superficie:** -m2

**Presupuesto:** -€

## Bodega Vino Txakoli

Oronoz 2021



## Bodega Katxali de Vino Txakoli

Encargo Privado. Código interno :21-01

" Bodega de Vino Txakoli enclabada en una anti-gua borda en le monte.. "

**Cliente:** Privado

**Superficie:** 250 m2

**Presupuesto:** 250.000 €

## Edificio 6 viviendas

Urdian 2022



## Bloque de 6 viviendas

Encargo Privado. Código interno :20-10

"Edificio de 6 viviendas privado con garajes y zonas comunes en PB "

**Cliente:** Privado

**Superficie:** 950 m2

**Presupuesto:** 745.000 €



## Proyectos Seleccionados

### Peña “La Alegría”

Pamplona 2023



#### Reforma de local

Encargo Privado. Código interno :23-12

“La union de dos locales y el proyecto de actividad para la peña Sanferminera con mas socios de Pamplona “

**Cliente:** Peña Alegría

**Superficie:** 550 m2

**Presupuesto:** 845.000 €

### Espacio Escénico

Huarte 2022



#### Vivienda Unfamiliar

Concurso Publico. Código interno :22-09

“Casa de la cultura para el municipio de huarte , la cual contiene tetra un espacio multiusos y salas de apoyo“

**Cliente:** Ayuntamiento de Huarte

**Superficie:** 750 m2 const.

**Presupuesto:** 2.800.000 €

### Cubrición Patio

Ansoain 2022

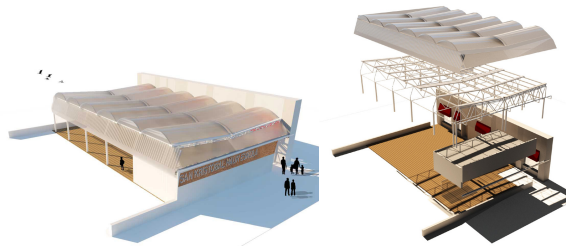

#### Cubrición Patio Escuela

Encargo Publico. Código interno :22-08

“Reforma de patio y cubrición de la escuela infantil del municipio de Ansoain “

**Cliente:** Ayuntamiento de Ansoain

**Superficie:** 305 m2

**Presupuesto:** 90.000 €

### Vivienda Unifamiliar

Sumbilla 2022



#### Rehabilitación Kaserio

Encargo Privado. Código interno :23-17

“ Reforma de un antiguo caserio para vivienda unifamiliar en el campo..”

**Cliente:** Privado

**Superficie:** 370 m2

**Presupuesto:** 1.250.000 €

### 5 viviendas

Ijabar 2023



#### Rehabilitación 5 viviendas

Encargo Publico Código interno :23-28

“ Reforma de un antiguo caserio para vivienda unifamiliar en el campo..”

**Cliente:** Privado

**Superficie:** 275 m2

**Presupuesto:** 809.000 €

### Casa de Cultura

Labaien 2022



#### Rehabilitación de edificio

Encargo Publico. Código interno :23-12

“Rehabilitación de antigua vivienda para la casa de cultura del municipio de Labaien “

**Cliente:** Ayuntamiento de Labaien

**Superficie:** 600 m2

**Presupuesto:** 445.000 €

## Proyectos Seleccionados

### Centro Social

Bakaiku 2022

Finalizada obra



#### Rehabilitacion edificio

Encargo Publico Código interno :22-01

"Reforma del antiguo edificio de las escuelas en Bakaiku para sede social del pueblo."

**Cliente:** Ayuntamiento de Bakaiku

**Superficie:** 305m2

**Presupuesto:** 220.000 €

### Pista de Botxas

Ansoain 2022

Finalizada obra



#### Pista para el juego de las Botxas

Encargo Publico Código interno :22-27

"Pista interior para el juego de las botxas."

**Cliente:** Ayuntamiento de Ansoain

**Superficie:** -m2

**Presupuesto:** - €

### Oficina Sede Privada

Arrasate 2022

Finalizada obra



#### Rehabilitacion Local

Encargo Privado. Código interno :15-03

"Oficina de Udo para Sede en Arrasate."

**Cliente:** Privado

**Superficie:** 250 m2

**Presupuesto:** 120.000 €

### 6 Viviendas Bloque

Arbizu 2021

Finalizada obra



#### Bloque 6 viviendas

Encargo Privado. Código interno :21-11

"Bloque de 6 viviendas en Arbizu."

**Cliente:** Privado

**Superficie:** 750 m2

**Presupuesto:** 798.000 €

### Editorial Txalaparta

Pamplona 2022

Finalizada obra

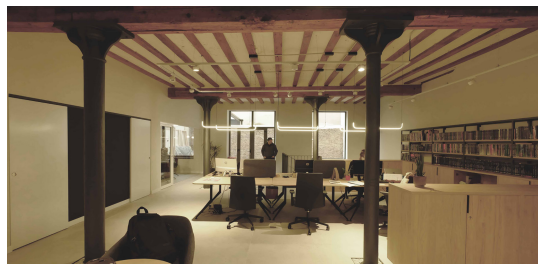

#### Oficinas Editorial Txalaparta

Encargo Privado. Código interno :22-09

"Espacio Multiusos de Oficinas tienda de la editorial de Txalaparta"

**Cliente:** Privado

**Superficie:** 250 m2

**Presupuesto:** 250.000 €

### Estudio de Tatuajes

Pamplona 2020

Finalizada obra



#### Estudio de tatuajes

Encargo Privado. Código interno :20-09

"Estudio de Tatuaje en Pamplona"

**Cliente:** Privado

**Superficie:** 80 m2

**Presupuesto:** 45.000 €



## Proyectos Seleccionados

### Vivienda Unifamiliar

Lodosa 2020

Finalizada obra

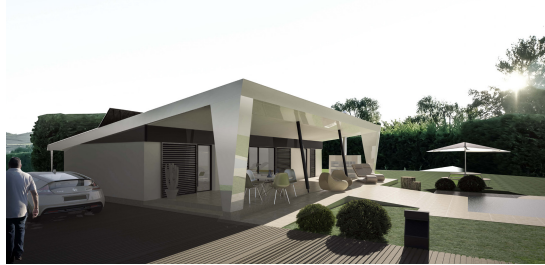

### Vivienda Unifamiliar

Privado. Código interno :20-08

"Vivienda Unifamiliar de campo a orillas del río Ebro

**Cliente:** Privado

**Superficie:** 120 m2

**Presupuesto:** 250.000 €

### Viviendas Adosadas

Etxauri 2020

Finalizada obra



### Viviendas Adosadas

Privado. Código interno :20-06

"Viviendas adosadas con terreno para jóvenes familias."

**Cliente:** Privado

**Superficie:** 489 m2

**Presupuesto:** 550.000 €

### Estudio Fotografia PG

Pamplona 2019

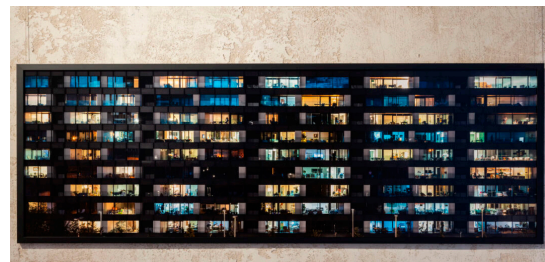

### Estudio Pedro Pegenaute

Encargo Privado Código interno :19-11

"Estudio del fotógrafo de arquitectura Pedro Pegenaute pamplona."

**Cliente:** Privado

**Superficie:** 80 m2

**Presupuesto:** -€

### Sociedad Gastronomica

Villava 2019



### Reforma local

Encargo Privado Código interno :19-10

"Reforma de local para sociedad gastronomica privada"

**Cliente:** Privado

**Superficie:** 120 m2

**Presupuesto:** 180.000 €

### Peña la Unica

Pamplona 2019



### Albergue 60 Personas

Encargo Privado Código interno :19-08

"Rehabilitacion de un edificio entero del casco antiguo para Sede Peña La Unica "

**Cliente:** Peña la Unica

**Superficie:** 498 m2

**Presupuesto:** 870.000 €

### Archivo de Navarra

Pamplona 2017

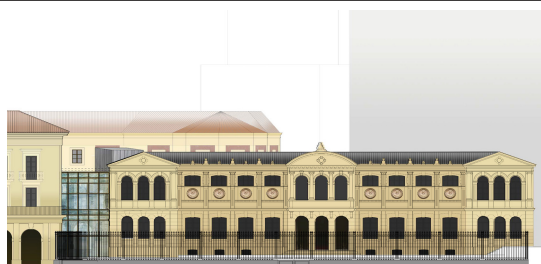

### Ampliacion Rehabilitacion

Concurso Público. Código interno :17-07

"Ampliacion y reahbilitacion del archivo de Navarra para albergar diferentes Consejerias"

**Cliente:** Gobierno de Navarra

**Superficie:** 2.800 m2

**Presupuesto:** 2.450.000 €

## Proyectos Seleccionados

### Edificio Multiusos

Melida 2017



### Edificio Multiusos

Concurso Público. Código interno :16-18

"Edificio multiusos y Biblioteca en Melida. Edificio para albergar eventos de multiples aforos."

**Cliente:** Ayuntamiento Melida

**Superficie:** 930 m2

**Presupuesto:** 555.000 €

### Capilla

Barañain 2024



### Nueva capilla de monjas

Encargo Publico. Código interno :24-05

" Nueva capilla para la residencia de las monjas el Lago en Barañain "

**Cliente:** Ministerio de cultura

**Superficie:** 128 m2

**Presupuesto:** 98.000 €

### Vivienda Unifamiliar

Alloz 2018



### Vivienda Unifamiliar

Privado. Código interno :17-09

"Viivenda alrededor de un patio, el espacio exterior se suma a ella commo una sla mas."

**Cliente:** Privado

**Superficie:** 230 m2

**Presupuesto:** 250.000 €

### Vivienda Unifamiliar

Bargota 2016

Finalizada obra



### Vivienda Unifamiliar

Privado. Código interno :15-09

"Viivenda entre medianeras.. piedra madera y corten."

**Cliente:** Privado

**Superficie:** 110 m2

**Presupuesto:** 130.000 €

### Cerro de Sta. Barbara

Tudela 2017



### Yacimiento Arqueologico

Concurso Público. Código interno :16-20

"El mayor yacimiento arqueologico de Navarra, Espacio publico, urbanizacion y museologia"

**Cliente:** Ayuntamiento Tudela

**Superficie:** 10.000 m2

**Presupuesto:** 450.000 €

### Edificio Multiusos

Olloki 2017



### Edificio Multiusos

Concurso Público. Código interno :17-01

"Edificio multiusos donde el espacio exterior forma parte del proyecto"

**Cliente:** Ayuntamiento Olloki

**Superficie:** 350 m2

**Presupuesto:** 333.000 €



## Proyectos Seleccionados

### Piscinas Salinas de Oro

Salinas de Oro 2016



#### Baños y Piscinas Terapeuticas

Concurso Público. Código interno :16-10

"En unas salinas naturales crear unas Piscinas terapeuticas para el uso Publico"

**Cliente:** Ayuntamiento Salinas de Oro

**Superficie:** 2.500 m2

**Presupuesto:** 348.000 €

### Reforma Portal Ac 23

Barañain 2016

En construccion



#### Reforma de Portal y ascensor

Encargo Privado Código interno :16-05

"Reforma de portal y ascensor , acondicionamiento normativa de ACCESIBILIDAD"

**Cliente:** Privado

**Superficie:** 250 m2

**Presupuesto:** 250.000 €

### Pabellón DSS2016 EU

Donostia 2016

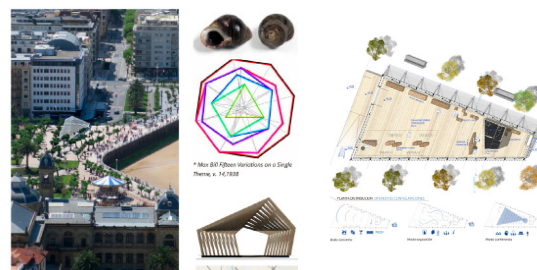

#### Pabellón Donostia 2016

Concurso Público. Código interno :15-07

"El pabellón quiere ser un altavoz y símbolo de las actividades generadas por DSS2016EU. "

**Cliente:** Ayuntamiento de Donostia

**Superficie:** 130 m2

**Presupuesto:** 180.000 €

### 5VPO Kale Baserria

Orendain 2016



#### 5 Viviendas VPO Kale Baserria

Concurso Público. Código interno :15-02

"Transformación del Kale Baserria en 5 viviendas de VPO. Nuevas epocas = Nuevos Usos"

**Cliente:** Ayuntamiento de Orendain

**Superficie:** 336 m2

**Presupuesto:** 350.000 €

### Albergue 50 personas

Lakuntza 2018

En construccion



#### Albague

Privado. Código interno :18-04

"Edificio multiusos y Biblioteca en Melida.Edificio para albergar eventos de multiples aforos."

**Cliente:** Privado

**Superficie:** 550 m2

**Presupuesto:** 500.000 €

### Polideportivo Egües

Valle Egües 2015



#### Edificio Publico

Concurso Público. Código interno :15-05

" La relación de las dos pistas entre sí y con el vestíbulo organizan el programa."

**Cliente:** Ayuntamiento Valle de Egües

**Superficie:** 6.462 m2

**Presupuesto:** 1.800.000 €

## Proyectos Seleccionados

### Vivienda PB04

Pamplona 2015



#### Rehabilitacion Vivienda

Encargo Privado. Código interno :15-04

"68 m2 unidos por un pavimento continuo de pvc y grandes puertas correderas. "

**Cliente:** Privado

**Superficie:** 68 m2

**Presupuesto:** 77.000 €

### Estudio de Fotografia

Arre (Navarra) 2015

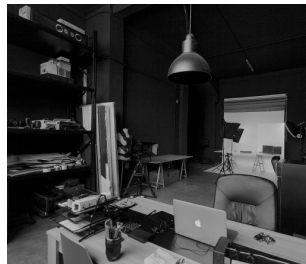

#### Interiorismo

Encargo Privado. Código interno :15-10

"Estudio de fotografia ,como si de una camara oscura el lugar se mimetiza con la acción. "

**Cliente:** Biebel Estudio

**Superficie:** 150 m2

**Presupuesto:** 25.000 €

### Vivienda BN07

Pamplona 2015



#### Rehabilitacion Vivienda

Encargo Privado. Código interno :15-03

"El reto de la unión de dos niveles por medio de un elemento escultural que marca la entrada "

**Cliente:** Privado

**Superficie:** 250 m2

**Presupuesto:** 120.000 €

### Restaurante Ezcaba

Pamplona 2015



#### Rehabilitacion Interior

Encargo Privado. Código interno :14-01

" Reforma de restaurante , la imagen enfocada al uso. "

**Cliente:** Privado

**Superficie:** 128 m2

**Presupuesto:** 98.000 €

### Pasarela Aranzadi

Pamplona 2014



#### Pasarela Urbana

Concurso Público. Código interno :14-01

" Línea de flotabilidad, aspecto delicadeza, fragilidad, antigravidez, una línea en el horizonte .. "

**Cliente:** Ayuntamiento Pamplona

**Superficie:** 850 m2

**Presupuesto:** 908.800 €

### Plaza " Los Rosales "

La Coruña 2013

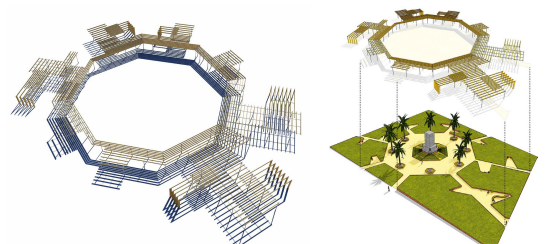

#### Espacio Público

Concurso Publico. Código interno :13-04

"El lugar se interpreta como el reflejo de la historia de la Coruña y del esplendor de una época. "

**Cliente:** Consorcio Ribas Mallorca

**Superficie:** 2.550 m2

**Presupuesto:** 445.000 €



## Proyectos Seleccionados

### Plaza Campus Tecn.

Algeciras 2013



#### Espacio Público

Encargo privado. Código interno :13-03

"Espacio urbano experimental. El carácter sim I+D+i del CT se marca en su espacio público."

**Cliente:** Campus Tecnológico Algeciras

**Superficie:** 850 m<sup>2</sup>

**Presupuesto:** sn €

### Paseo "Playa Ladrillos"

Algeciras 2013



#### Espacio Público

Encargo privado. Código interno :13-02

"Recuperar la playa de los ladrillos como espacio urbano eficiente, nuevo paseo para la ciudad."

**Cliente:** Ayuntamiento Algeciras

**Superficie:** 5.000 m<sup>2</sup>

**Presupuesto:** sn €

### Plaza "La Peña"

Bilbao 2012



#### Espacio Publico

Concurso público. Código interno :12-04

"las raíces industriales del barrio y de esos antiguos caños de aguas, el paseo toma el nombre."

**Cliente:** Bilbao Txokoa

**Superficie:** 3.480 m<sup>2</sup>

**Presupuesto:** 175.000 €

### Ayuntamiento Cenate

Cenate Sopra (Italia) 2012



#### Edificio dotacional

Concurso público. Código interno :12-03

"La idea de crear un edificio que nace del espacio público, una estancia más de la construcción."

**Cliente:** Ayuntamiento Cenate Sopra

**Superficie:** 1.175 m<sup>2</sup>

**Presupuesto:** 1.225.000 €

### Residencia Camp Redon

Mallorca 2012

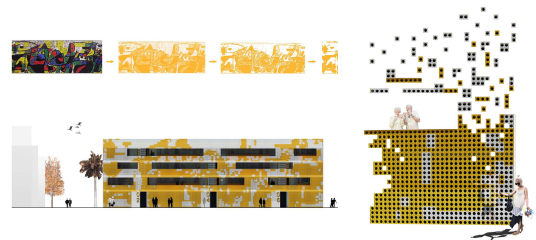

#### Edificio Dotacional

Concurso Publico. Código interno :12-01

"Centro residencial para gente de la tercera edad, Transformacion vs Demolicion."

**Cliente:** Consorcio Ribas Mallorca

**Superficie:** 800 m<sup>2</sup>

**Presupuesto:** 2.250.500 €

### Vivienda CR17

Pamplona 2012

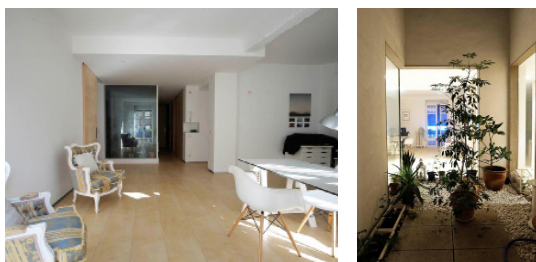

#### Vivienda Privada

Encargo privado. Código interno :12-00

"Patio privado dentro de la vivienda donde gira el programa con puertas de suelo a techo.."

**Cliente:** Privado.

**Superficie:** 126 m<sup>2</sup>

**Presupuesto:** 74.700 €

## Proyectos Seleccionados

### Bulevar Sanxo

Gandia 2011

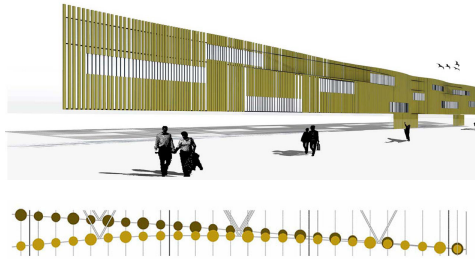

#### Espacio público

Concurso público. Código interno :11-10

" Investigar sobre una nueva piel de fachada que trabaje como un telón. Urbanismo teatral."

**Cliente:** COACV.

**Superficie:** 800 ml.

**Presupuesto:** 605.750 €

### 60 viviendas VPO

Melilla 2011



#### Edificio Residencial

Accesit 2º | Concurso público. C.I. :11-07

" La estrategia del patio con luz al garaje, las copas de los arboles naciendo fachada mutable. "

**Cliente:** Ministerio de Vivienda España.

**Superficie:** 5.545 m2

**Presupuesto:** 4.120.560 €

### Baños Luxor

Luxor (Egipto) 2011

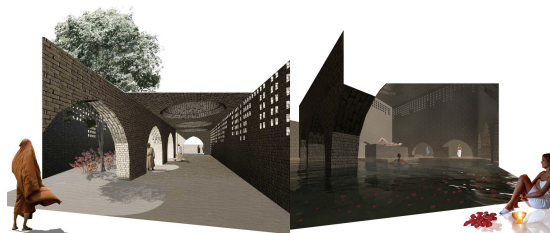

#### Edificio dotacional

Concurso público. Código interno :10-06

" El grano interno del edificio viene dado por el sistema constructivo empleado.Arq. Vernacular. "

**Cliente:** Hyspalit

**Superficie:** 2.500 m2

**Presupuesto:** 655.000 €

### Vercelona

Barcelona 2010

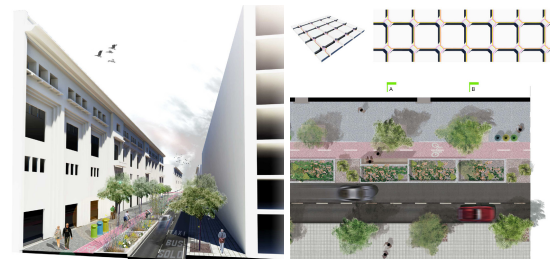

#### Urbanismo

Premio 2º | Concurso privado. C.I. :10-05

" Urbanismo medioambiental para el ensanche de Barcelons, depuración de agua, wetland "

**Cliente:** Universidad UPC

**Superficie:** sn m2

**Presupuesto:** sn €

### Casa del Mediterraneo

Alicante 2010

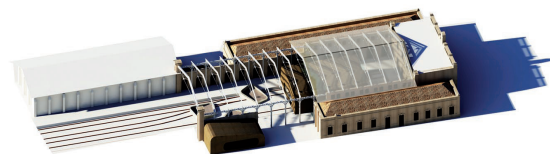

#### Edificio dotacional

Concurso público. Código interno :10-01

" La antigua estación de Ferrocarril se rehabilita para la sede de la Casa Mediterraneo. "

**Cliente:** Fundación Casa Mediterraneo

**Superficie:** 1.800 m2

**Presupuesto:** 2.000.000 €

### Museo Pedro Mercedes

Cuenca 2010



#### Edificio dotacional

Accesit 2º | Concurso público. C.I. :10-02

" Rehabilitación, ampliación y cambio de uso del Alfar Pedro Mercedes y edificios colindantes. "

**Cliente:** Fundación Pedro Mercedes

**Superficie:** 1.200 m2

**Presupuesto:** 755.000 €



# Colaboraciones

## Seleccionadas

experiencia profesional  
cv ramón preciado jiménez

### PABELLÓN NAVARRA ARENA

Propiedad | Gobierno de Navarra  
Presupuesto | 50 millones €  
Trabajando para TYM asociados



EQUIPAMIENTO  
2012-2014  
PAMPLONA NAVARRA  
Colaborando con TYM asociados en el proyecto ejecutivo y en la dirección de obra del pabellón Navarra Arena.

### CIUDAD DE LA MUSICA

Propiedad | Gobierno de Navarra  
Presupuesto | 33 millones €  
Trabajando para TYM asociados



EQUIPAMIENTO  
2010-2012  
PAMPLONA NAVARRA  
Colaborando con TYM asociados en el proyecto ejecutivo y en la dirección de obra como dirección facultativa en el Conservatorio de Música de Navarra.

### 144 VIVIENDAS VPO DURANGO

Propiedad | VISESA GOBIERNO VASCO  
Presupuesto | 25 millones €  
Trabajando para TYM asociados



VIVIENDAS PLURIFAMILIAR  
2012-2014  
DURANGO BIZCAYA  
Colaborando con TYM asociados en el proyecto ejecutivo y en la dirección de obra como dirección facultativa de las 144 viviendas VPO promovidas por VISESA.

### 212 VIVIENDAS VPO PASAIA

Propiedad | VISESA GOBIERNO VASCO  
Presupuesto | 33 millones €  
Trabajando para TYM asociados



VIVIENDAS PLURIFAMILIAR  
2011-2013  
PASAJES GUIPUZCUA  
Colaborando con TYM asociados en el proyecto ejecutivo y en la dirección de obra como dirección facultativa de las 212 viviendas VPO promovidas por VISESA.

### OFICINAS CLUB DE TENIS

Propiedad | CLUB DE TENIS PAMPLONA  
Presupuesto | 300.000 €  
Trabajando para TYM asociados



OFICINAS  
2011  
PAMPLONA NAVARRA  
Colaborando con TYM asociados en el proyecto básico y de ejecución además de formar parte de la dirección facultativa de la obra de las oficinas del Club de Tenis.

### CUBIERTA PARVULARIO SAN CERNIN

Propiedad | COLEGIO SAN CERNIN  
Presupuesto | 200.000 €  
Trabajando para TYM asociados



ESPACIO PUBLICO  
2012  
PAMPLONA NAVARRA  
Colaborando con TYM asociados en el proyecto básico y de ejecución además de formar parte de la dirección facultativa de la obra.

### UNIVERSIDAD ROVIRA I VIRGILI

Propiedad | URV CAMPUS TERRAS DEL EBRO  
Presupuesto | 25 millones €  
Trabajando para JFB | Josep Ferrando Bramona



EQUIPAMIENTO  
2010  
TARRAGONA TARRAGONA  
Colaborando con JFB en la fase de concurso y proyecto de ejecución del mismo.

### CENTRO TECNOLÓGICO LUGO

Propiedad | CENTRO CETAL  
Presupuesto | 6 millones €  
Trabajando para JFB | Josep Ferrando Bramona



CENTRO TECNOLÓGICO  
2009  
LUGO LUGO  
Colaborando con JFB en la fase de concurso.

## Colaboraciones Seleccionadas

### CENTRO CULTURAL LA VIOLETA

Propiedad | C. CULTURAL BARRIO GRACIA  
Presupuesto | 500.000 €  
Trabajando para JFB | Josep Ferrando Bramona



#### REHABILITACION

2009  
BARCELONA BARCELONA  
Colaborando con JFB en el concurso publico para restaurar el centro cultural del barrio de Gracia en Barcelona.

### BIBLIOTECA TEATRO VANDELLOS

Propiedad | AYUNTAMIENTO VANDELLOS  
Presupuesto | 5 millones €  
Trabajando para JFB | Josep Ferrando Bramona



#### EQUIPAMIENTO

2009  
VANDELLOS BARCELONA  
Colaborando para JFB en el concurso publico del teatro y biblioteca del municipio de Vandellos Barcelona

### CASA PEARSON

Propiedad | PRIVADA  
Presupuesto | 2 millones €  
Trabajando para JFB | Josep Ferrando Bramona



#### VIVIENDA UNIFAMILIAR

2010  
BARCELONA BARCELONA  
Colaborando para JFB en el encargo privado para la creacion de una casa unifamiliar en la zona de Pedralbes en Barcelona.

### 300 VIVIENDAS SOCIALES EN MILAN

Propiedad | HABITARE SOCIALE MILANO  
Presupuesto | 10 millones €  
Trabajando para JFB | Josep Ferrando Bramona



#### VIVIENDA PLURIFAMILIAR

2010  
MILAN ITALIA  
Colaborando para JFB Y PERIS TORAL en el concurso para viviendas sociales en Milan.

### MUSEO LERIDA

Propiedad | AYUNTAMIENTO DE LLEIDA  
Presupuesto | 10 millones €  
Trabajando para JFB | Josep Ferrando Bramona



#### EQUIPAMIENTO

2010  
LERIDA LERIDA  
Colaborando para JFB en el concurso publico del Museo de Lerida. Proyecto seleccionado.

### VIVIENDA LA FLORESTA

Propiedad | PRIVADA  
Presupuesto | 250.000 €  
Trabajando para GLY | Jordi Ramos Agusti



#### VIVIENDA UNIFAMILIAR

2007  
LA FLORESTA BARCELONA  
Colaborando con GLY en fase de proyecto basico, proyecto ejecutivo y Direccion de obra de la vivienda unifamiliar de la Floresta.

### VIVIENDAS SANT CLIMENT

Propiedad | PRIVADA  
Presupuesto | 800.000 €  
Trabajando para GLY | Jordi Ramos Agusti



#### VIVIENDA PLURIFAMILIAR

2007  
SANT CLIMENT BARCELONA  
Colaborando con GLY en fase de proyecto basico, proyecto ejecutivo y Direccion de obra del bloque de viviendas en el municipio de Sant Climent.

### VIVIENDAS VILADECANS

Propiedad | PRIVADA  
Presupuesto | 400.000 €  
Trabajando para GLY | Jordi Ramos Agusti

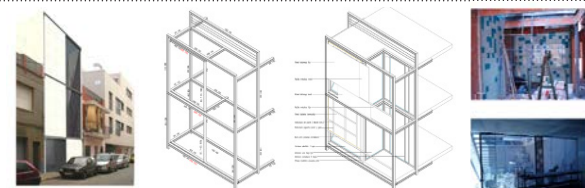

#### VIVIENDA UNIFAMILIAR

2006  
VILADECANS BARCELONA  
Colaborando con GLY en fase de proyecto basico, proyecto ejecutivo y Direccion de obra de una vivienda entre medianeras el municipio de Viladecans.

### VIVIENDA GORRAIZ

Propiedad | PRIVADA  
Presupuesto | - €  
Trabajando para Fran Martin | J. M. Otxotorena



2004  
GORRAIZ NAVARRA  
Colaborando en la direccion de obra como arquitecto tecnico en vivienda unifamiliar de Gorraiz .



*Carlos III n° 17 1 drch.  
31002 Pamplona*

*tlf: +34 948 10 19 14  
info@mon-arch.es*

*www.mon-arch.es*